



**PREFEITURA MUNICIPAL DE NAZAREZINHO-PB  
SECRETARIA DE GOVERNO  
ESTADO DA PARAÍBA**

**OFÍCIO Nº 56/2026**

Nazarezinho, 27 de abril de 2026

**Ao. Sr. Jovino Pereira Nepomuceno Neto**

Secretário-Chefe de Gabinete do Estado

Av. Eptácio Pessoa, 3883 - Miramar,

João Pessoa/PB - CEP: 58032-000.

**Assunto: Manutenção, Roço e Sinalização da BR 230 - PB 384, trecho de São Gonçalo à Nazarezinho (URGÊNCIA).**

Senhor Secretário,

Ao cumprimentá-lo, dirijo-me a Vossa Senhoria, para solicitar em **CARÁTER DE URGÊNCIA** à manutenção, roço e sinalização da BR 230 - PB 384 no trecho que liga São Gonçalo a Nazarezinho, à estrada estadual encontra-se com vários buracos no asfalto, muito mato no acostamento e quase sem sinalização alguma podendo ocasionar um acidente de grandes proporções a qualquer momento. (segue fotos em anexo).

Certo da compreensão, renovo os votos de estima e distinta consideração.

Atenciosamente,

---

**Marcelo Batista Vale**  
**Prefeito Constitucional**



**PREFEITURA MUNICIPAL DE NAZAREZINHO-PB**  
**SECRETARIA DE GOVERNO**  
**ESTADO DA PARAÍBA**

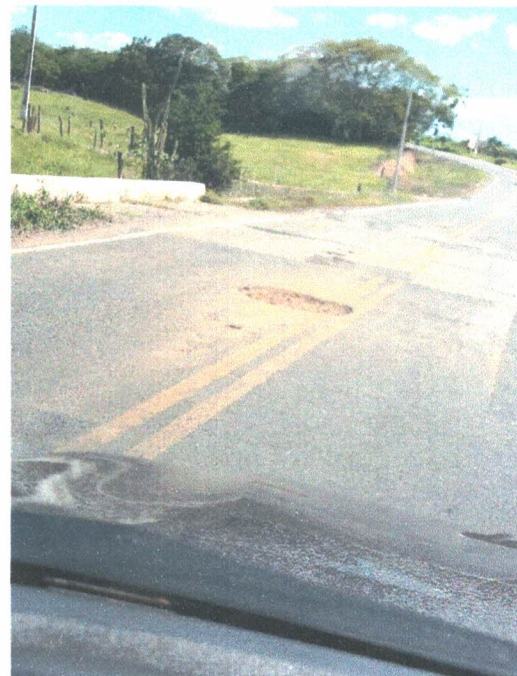
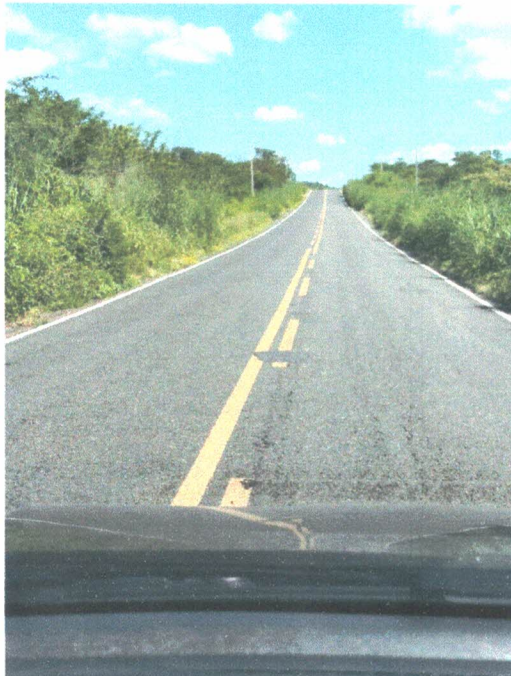
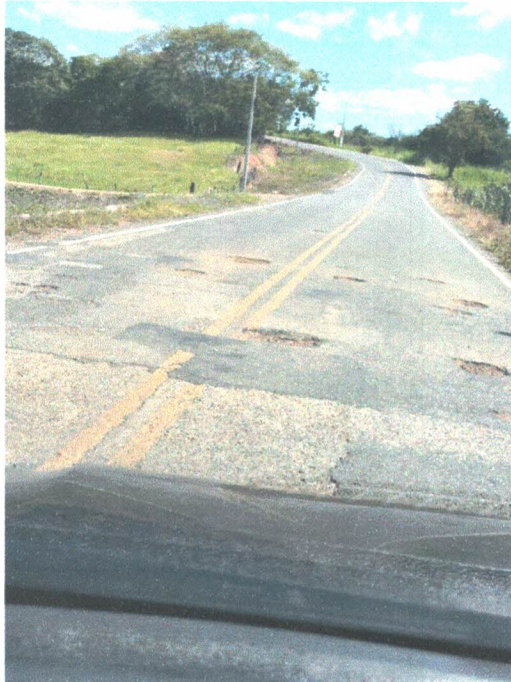



**PREFEITURA MUNICIPAL DE NAZAREZINHO-PB**  
**SECRETARIA DE GOVERNO**  
**ESTADO DA PARAÍBA**

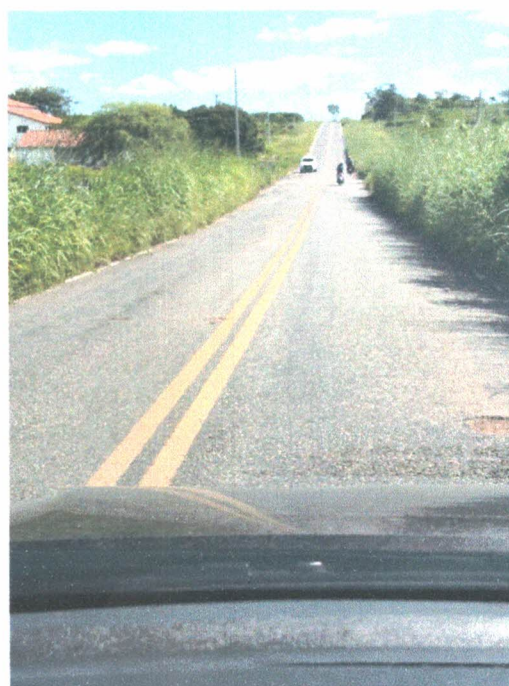
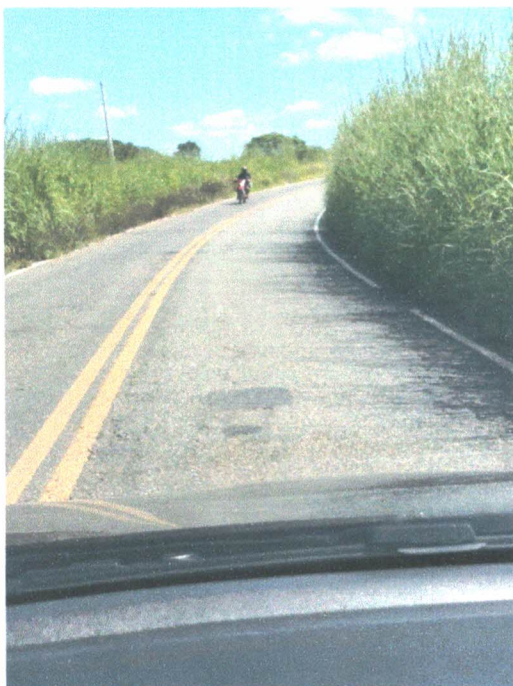



**PREFEITURA MUNICIPAL DE NAZAREZINHO-PB**  
**SECRETARIA DE GOVERNO**  
**ESTADO DA PARAÍBA**

